

UCHWAŁA NR 4/29/98
RADY GMINY RUDNA
z dnia 31 grudnia 1998 r.

w sprawie miejscowego planu zagospodarowania przestrzennego terenu leśnego we wsi Naroczyce (działka nr 2).

Na podstawie art. 7 ust. 1 i art. 18 ust. 2 pkt 5 ustawy z dnia 8 marca 1990 r. o samorządzie terytorialnym (tekst jednolity z 1996 r.: Dz. U. Nr 13 poz. 74, Dz. U. Nr 58 poz. 261, Dz. U. Nr 106 poz. 496, Dz. U. Nr 132 poz. 262 i z 1997 r.: Dz. U. Nr 9 poz. 43, Dz. U. Nr 106 poz. 679, Dz. U. Nr 107 poz. 686, Dz. U. Nr 113 poz. 734, Dz. U. Nr 123 poz. 775) oraz art. 26 ustawy z dnia 7 lipca 1994 r. o zagospodarowaniu przestrzennym (Dz. U. Nr 89 poz. 415 z 1994 r., z 1996 r.: Dz. U. Nr 106 poz. 496, z 1997 r.: Dz. U. Nr 111 poz. 726, Dz. U. Nr 133 poz. 885) oraz w związku z uchwałą Nr XXXII/234/97 z dnia 30 grudnia 1997 r. Rady Gminy Rudna, **uchwała się miejscowy plan zagospodarowania przestrzennego terenu leśnego we wsi Naroczyce (działka nr 2).**

§ 1.

Teren działki nr 2 przeznaczony jest na cele leśne. Granice terenu leśnego określa rysunek planu, stanowiący załącznik do niniejszej uchwały.

§ 2.

Plan jest przepisem gminnym i stanowi podstawę do ustalania warunków zagospodarowania terenu.

§ 3.

1. Uchyla się Uchwałę Nr 30/67/83 GRN w Rudnej z dnia 20 stycznia 1983 r., ogłoszoną w Dzienniku Urzędowym Województwa Legnickiego Nr 27 poz. 427 z dnia 29 grudnia 1983 r., ze zmianami wprowadzonymi do planu uchwałą Nr V/31/94 Rady Gminy Rudna z dnia 28 października 1994 r., ogłoszoną w Dzienniku Urzędowym Województwa Legnickiego Nr 24 poz. 165 z dnia 1 grudnia 1994 r., uchwałami Nr XIII/189-217/97 z dnia 15 września 1997 r., ogłoszonymi w Dzienniku Urzędowym Województwa Legnickiego Nr 27 z dnia 1 października 1997 r., w części dotyczącej obszaru objętego niniejszą uchwałą.

2. Z dniem wejścia planu w życie wygasają wydane uprzednio decyzje o warunkach zabudowy i zagospodarowania terenu, sprzeczne z ustaleniami niniejszego planu.

§ 4.

Wykonanie niniejszej uchwały powierza się Zarządowi Gminy Rudna.

§ 5.

Miejscowy plan zagospodarowania przestrzennego wchodzi w życie po upływie 14 dni od daty jej ogłoszenia w Dzienniku Urzędowym Województwa Legnickiego.

PRZEWODNICZĄCY
RADY GMINY RUDNA

Jerzy Stankiewicz

miejscowy plan zagospodarowania przestrzennego terenu leśnego we wsi Naroczyce,

działka nr 2

rysunek planu w skali 1:5000 □ załącznik do uchwały Nr V/29/98..... Rady Gminy Rudna z dnia 31 grudnia 1998v

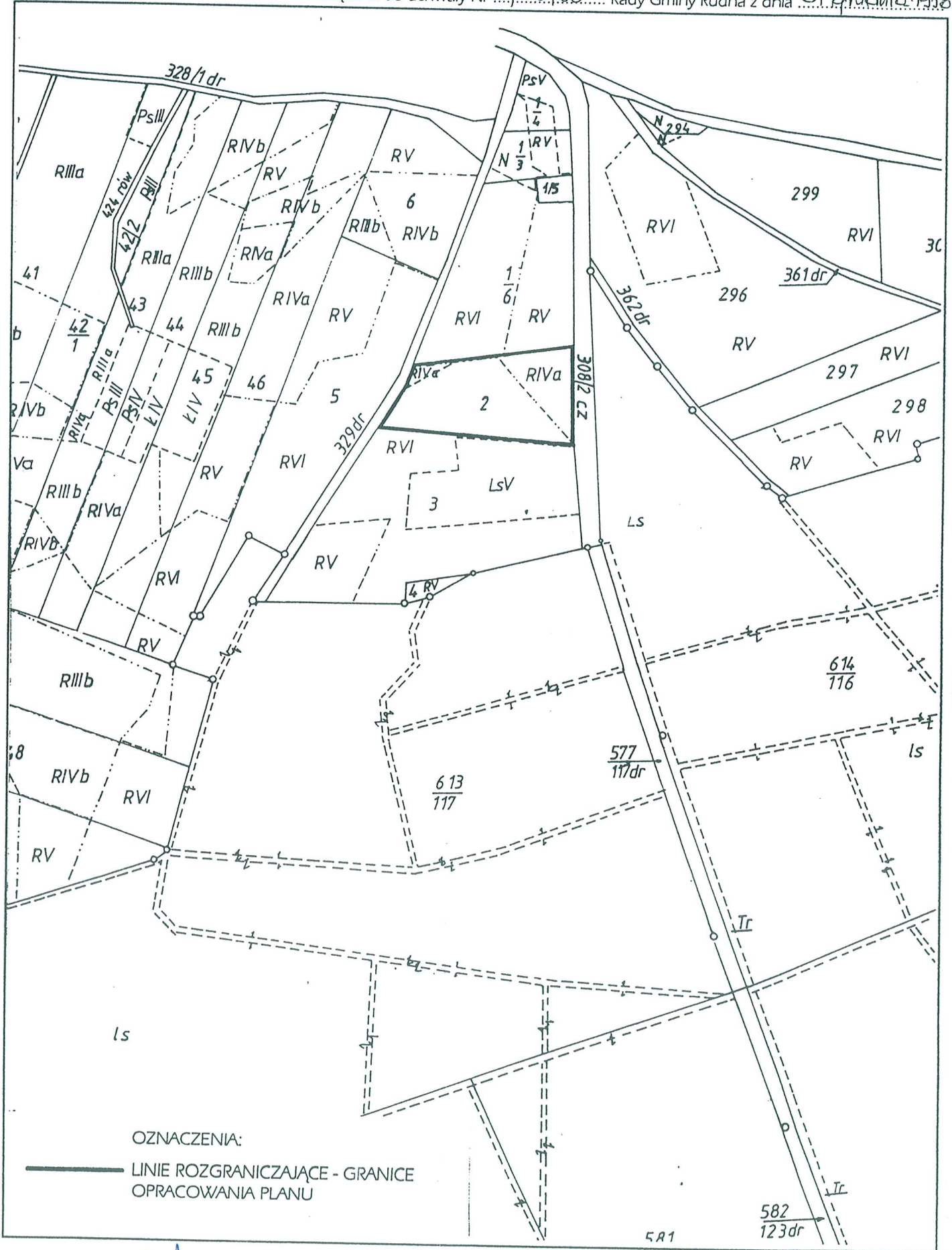

PRZEWODNICZĄCY
RADY GMINY RUDNA
Jerzy Stankiewicz

Jednostka autorska planu:
PRACOWNIA URBANISTYCZNO-ARCHITEKTONICZNA MIROSLAW GANDZIARSKI
59-300 Lubin, Al. Niepodległości 2A/20 REGON 390035387 telefon 844-33-90
Gl. projektant - mgr inż. arch. Mirosław Gandziarski
nr ewidencyjny uprawnień 166/87